月額保守料：￥4,378

3.3万円から作れる

ホームページプラン

とってもお得なプランです！

おかげさまで大好評！
ご利用者様 毎月増加中！

ホームページ公開・運用に必要なほとんどの条件を含んだプランをご紹介いたします。

- 初期3ページ作成
- スマホ、タブレット端末対応
- メールアカウント設定数無制限
- ブログ機能付き
- 簡易アクセス解析
- 電話、リモートによる操作サポート など…

「3.3万円から作れるホームページプランをもっと知りたい！」とお思いになられた方は
次のページへ！ ↓

とっても簡単！
ホームページ制作費用を
自分で見積もり！

「もっとオリジナリティが欲しい！」というお客様向けに、ご自身でホームページ制作費用の見積もりを出せるホームページをご用意してございます。

詳しくは13ページをご覧ください。→

システムブレイン株式会社 WEB事業部
〒411-0903 静岡県駿東郡清水町堂庭238-4
TEL：055-975-4141 FAX：055-975-7080 URL：https://sysb-web.jp/

お手頃プランが新登場！

ホームページを持ちたいお客様に、よりホームページを持つ機会を増やしていただこうと新しいプランを導入いたしました。　その名もズバリ！

3.3万円から作れる ホームページプラン

このプランには、今まで別途掛かっていた費用やこれから必要になるであろう機能が色々含まれています。

- 全3ページ作成

- ブログ機能付き

- スマートフォン、タブレット対応

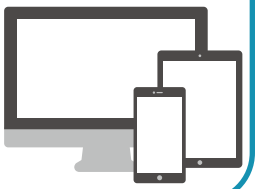

- SSL(TLS)に適応

- 定期バックアップ

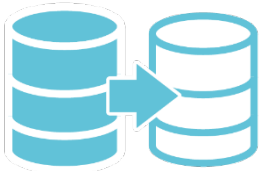

- 電話・リモートによる操作サポート

これらが全て含まれていて

初期費用 3.3 万円
月額保守料 4,378 円

ホームページ導入を費用面で悩んでいらした方は、

是非この**3.3万円から作れるホームページプラン**をご利用ください。

3.3万円から作れるホームページプランのここが凄い！

3.3万円から作れるホームページプランは「安かろう、悪かろう」なプランではありません。
本プランの主なおすすめポイントをご紹介いたします。

- ご自身の手でページ内容の更新ができる
- ブログが使える
- SEOに強い
- スマートフォン・タブレット端末でもスムーズ表示
- SSL（TLS）に適用
- メールアカウント設定数　無制限
- 外部サーバにホームページデータをバックアップ
- 簡易アクセス状況を見ることができる
- 電話やメール、リモート接続による操作サポートがある
- 記事の更新をfacebookやtwitterと連動（オプション）

ズラリと並んだ魅力の数々。是非各項目をご一読いただき、その魅力をご確認ください。

ご自身の手でページの更新ができる

今までホームページはHTMLの知識をお持ちの方がホームページビルダーなどの専用ソフトを用いて内容を更新したり、外部の制作会社様にご依頼されているケースが多いのですが、この方法には問題点がありました。

【今までの問題点】

- （会社様等の場合）HTMLの知識や専用ソフトを使用する知識をお持ちの方がいなくなると、ホームページの更新ができない。
- 外部の制作会社に頼むとどうしても費用が掛かる。

この部分を解消したのが本プランです。

ブログ記事の更新はもちろん、ページとして公開している部分の変更までご自身の手で行うことができます。

また、万が一ページや記事の更新内容が間違ってアップしてしまった場合、過去20回分の更新履歴が残っているので、過去のデータをお客様ご自身の手で復旧することが可能です。

※ページ修正について
お選びいただいたデザインによってはページの内容をお客様の手で変更できない箇所がある場合がございます。
そのような個所を変更希望される際は、有償とさせて頂きます。予めご了承ください。

※ページ修正内容について
お客様にて修正された内容に関して、当社は一切責任を負いません。万が一掲載内容が法律に抵触していた場合などは、お客様の責任にてご対応ください。

ブログが使える

「**最新の情報を定期的にホームページで公開したい！**」

という希望はホームページをお持ちの方なら誰しもお思いになるのではないでしょうか。

そんな時に有効なのが”**ブログ**”です。

会社の新サービスの情報等をさらりと数行ブログで書いて公開するだけで、思わぬところからお問い合わせが舞い込んでくる可能性がグ～ンとアップします。

ブログで数行書いただけの記事でも、それはgoogle等の検索ポータルにとっては”**1ページ**”として扱われるので、SEO的にも効果があります。

是非日々のブログ更新であなたのサイトを人気サイトに変身させましょう！

※ブログ投稿の際のご注意
同じタイトルの記事を複数アップしたり、同じ内容の記事を複数アップしたりすると、googleからペナルティを受けて検索時の表示順位が著しく下がる可能性がございます。予めご了承ください。

SEOに強い

ホームページはただ作って公開しただけでは一般の方にご覧いただくことは難しいです。

一般の方にホームページをご覧頂くためには、検索ポータル最大手のgoogleにホームページの存在を通知することがまず重要です。これをやらないとせっかく作ったホームページも路傍の石と同じことになってしまいます。

ですが、今までのHTML等で作成したホームページでは、この通知を手動で行わなければならなかったため、通知忘れ等によってページが認識されるのに時間がかかったりしていました。
（ひょっとすると、この仕組み自体ご存じない方のほうが多いかもしれませんが・・・。）

それに対して、本プランのホームページは自動でGoogleに通知する仕組みを最初から持っているので、記事やページを公開した際のgoogleへの通知を手動で行う手間が省けます。
そして、しっかりとページや記事の更新を通知し続けることで、検索結果も徐々に上がってきます。

※SEOとは、一般的にはSearch Engine Optimization（サーチ・エンジン・オプティマイゼーション。検索エンジン最適化）またはSearch Engine Optimizer（サーチ・エンジン・オプティマイザー。検索エンジン最適化業者）の事を指しますが、弊社では前者の意味で使用しています。

※googleへの通知が早まることで、ページの即効性は増しますが、キャンペーンなどのページは予め掲載期間を長めに考えておくとより効果を発揮します。

※googleへ通知することで全てのページがキャッシュされるわけではありません。記事やページ掲載後、どうしてもgoogleにキャッシュされない場合などはご相談ください。

※本サービスは検索結果への表示を保証することは一切致しません。

スマートフォン・タブレット端末でもスムーズ表示

時代は今スマートフォン。
このような実感をお持ちの方も多いかと思います。
携帯電話端末の販売上位機種としてiphoneが君臨し続けている現在、スマートフォンにてストレスなくご覧いただけるホームページを持つことは、ホームページをお持ちの方にとっては必須事項と言っても過言ではありません。
yahooやgoogleに代表される大手サイトがパソコン版のホームページとスマートフォン版のページを作成しているのも時代の流れに合わせた結果かと思います。
ただ、一般の方がパソコン用サイトとスマートフォン用サイトを同時に用意することは、管理面や費用面から考えても実現することが難しいのが現実でした。

それらを解消するのが本プランです。参考サイトとして弊社WEB事業部サイトにて動作を確認していただけます。
本資料最後のページにQRコードとURLの記載がございますので、スマートフォンやPCでお開き頂くとそれぞれの端末に応じて画面の表現が変わっていることがお分かりいただけるかと思います。

このようなサイトデザインを「レスポンシブ」なデザインと呼びます。

この仕組みを用いることでスマートフォン、タブレット端末、パソコンにて同じ情報をご覧いただくことができるので、

1. **情報の一元化**
2. **サイト作成費用の削減**
3. **更新作業の手間を軽減**

が実現されます。

更新作業の煩雑さでお悩みの方、もう携帯サイトとパソコンサイトを別々に変更する必要はありません！

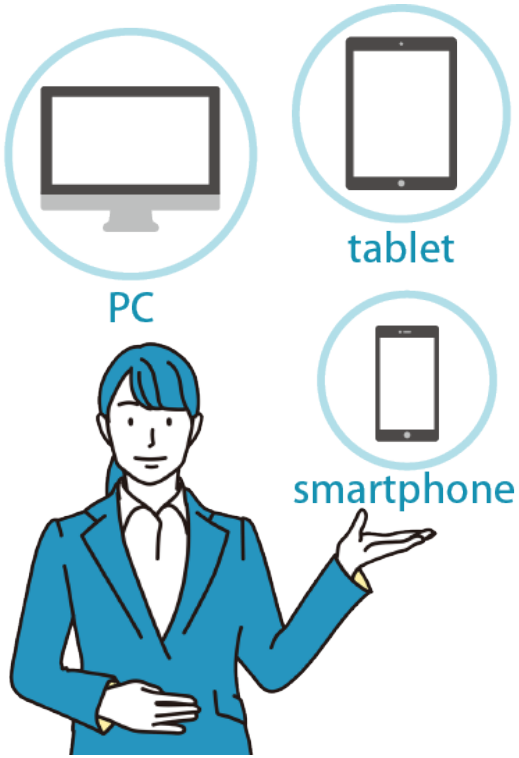

※ガラケーへの対応について
本プランでは標準仕様としていわゆるガラケー向けブラウザ（i-mode や Vodafone、ez-web）には対応しておりませんが、オプションでそれらに対応する簡易的な仕組みを組み込むことができます。ご希望の際はご相談ください。

SSL（TLS）に適用

近年ホームページ公開にあたって必須となりつつある**SSL（TLS）対応**（※1）。
これは本当に簡単に説明すると、
「**ホームページへのアクセスを全て暗号化して安全に閲覧してもらいましょう**」
というものです。
　ホームページでページを移動する際は、様々なデータを引き継いでいる場合があり、さらにそれがSSLに適用していないホームページだった場合、第三者にそのデータを見られている可能性があります。
　もしもそれが個人情報やクレジットカード情報だったりしたら大変ですよね？！

　さらにSSL（TLS）を適用していないデメリットがあります。それはSSL（TLS）を適用していないホームページを閲覧した際、ブラウザのアドレスバーに”**安全ではありません**”等の表示が出ることです。
この表示はSSL（TLS）を適用しないと消えないため（※2）、閲覧者に大きな不安を与えてしまいます。
本プランでは、新規でご契約いただいたホームページは全てSSLが適用可能なサーバーにて構築させていただいており、お客様にも閲覧者にも安心してご利用いただけるホームページとなっています。

※1：SSLとTLSについて
実は既にSSL(Secure Socket Layer)という暗号化規格は終了しており、現在適用される暗号化規格はSSLの次世代規格となるTLS（Transport Layer Security）になります。

※2：SSL（TLS）が適用された状態について
ホームページにSSLが適用されると「http://」ではなく「https://」でのアクセスが可能になります。この「https://」でのアクセスが可能になった時はじめてブラウザのアドレスバーから”安全ではありません”の文字が消えます。

外部サーバーにホームページデータをバックアップ

大手レンタルサーバ会社などでもホームページデータの改ざんやデータ消失等の問題は後を絶ちません。

【実際に起きた例】
5700件のデータ消失事故はなぜ起きたのか、ファーストサーバの事故の経緯と背景を追う
（http://it.impressbm.co.jp/e/2012/08/03/4559）

第三者によるユーザーサイトの改ざん被害に関するご報告
（http://lolipop.jp/info/news/4149/）

このような事象に対処するために、本プランではホームページデータの定期的なバックアップをホームページ公開サーバとは異なる外部サーバにて行います。

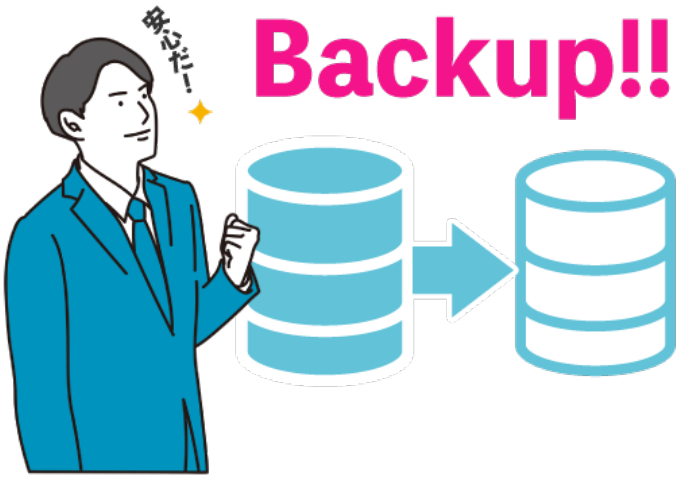

【具体例】
- ホームページデータ･･･毎日バックアップ。過去7日分保有
- 画像データ･･･毎週1回バックアップ。過去1ヶ月分保有

万が一のサイト改ざんやデータ消失にも素早く対応可能なのが本プランの特徴です。

※サーバ本体の故障等の際は復旧が遅れる場合がございます。予めご了承ください。

※完全にサイトを修復することができない場合もある可能性がございます。予めご了承ください。

簡易アクセス状況を見ることができる

ホームページを立ち上げた後、ホームページにどのようにしてユーザーが来訪し、どのページがよく見られているのか等の情報を元にホームページを更新していくことが、ホームページ運営の醍醐味です。

本プランでは簡易アクセス状況確認ツールが最初から搭載されているので、

指定の期間にどのページに何回アクセスがあったか
ユーザーがどのようなキーワードでホームページにたどり着いたか

などの情報を管理画面からご覧頂くことができます。

「**ホントは〇〇というキーワードでお客さんに来てほしいのに・・・。じゃあちょっとブログの記事で〇〇っていう言葉を使って記事を書いてみようかしら**」

といった感じでサイト運営の指針にも使えるアクセス状況確認ツール。

これを有効に活用して、サイトへの訪問数アップを目指しましょう。

※キーワードの盛り込みについて
ブログが使えるページでもご説明したのですが、同じ内容のものを複数公開すると、googleからペナルティを受ける可能性がございます。
記事内やページ内に含めるキーワードは控えめに使用しましょう。

※お客様のページ修正や更新によって検索結果の変動があった場合、弊社は一切の責任を負いません。予めご了承ください。

電話やメール、リモート接続による操作サポートがある

「あれ、この部分ってどうやって操作するんだっけ？」
「うわぁ・・・。ここを修正したいのに、やり方が分からない・・・。」

どんなものでもそうですが、使い方を忘れてしまうとそれを二度と使わなくなってしまったりしませんか？

本プランではそのようなお客様のお悩みに応えるべく、ホームページ管理画面から操作マニュアルをご覧いただくことができます。

このマニュアルをしっかりとお読みいただければ、おおよその機能はご理解頂けるのですが、どうしても分からないところがある場合、ご遠慮なく弊社WEB事業部までお問い合わせください。

本プランご利用のお客様には、お電話やメールのほかパソコン間のリモート接続にて操作サポートを致します。
（月2回まで。同月内に2回以上操作サポートをご利用の場合、1回につき3300円の費用が掛かります。※1）

「分からないから使わない」

にならないためにも、弊社も全力でバックアップいたしますので、共に良いサイトを育てていきましょう！

※操作サポートの回数制限について
操作サポート回数を無制限としてしまうと、「分からないことがあったらサポートしてもらえばいい」という気持ちが生じ、操作を覚えようとする気持ちが薄れてしまうお客様がいらっしゃることは、今までの弊社の経験上多々ございました。
弊社も少ない人数でお客様対応を行う関係上、1日に多数のお客様からの操作サポートにはお答えできない場合も発生したため、今回あえて回数制限を設定させていただきました。何卒ご理解賜りますようお願い申し上げます。

記事の更新をfacebookやtwitterと連動（オプション）

facebookやtwitterでの情報配信は、あなたがお持ちの既存のユーザーや不特定多数の人に向けた情報発信として最適です。

【身近なfacebook、twitterによる情報配信】

- NHK「NEWS WEB」
  番組放送中に寄せられたツイートを随時表示。
- **沼津市、函南町、三島市役所**
  行政の情報や地域の話題をfacebookページにて公開。

「**でも、ホームページもやって、facebookもやって、twitterもやって・・・なんてムリ！！**」

とお考えの方もいらっしゃるのではないでしょうか？

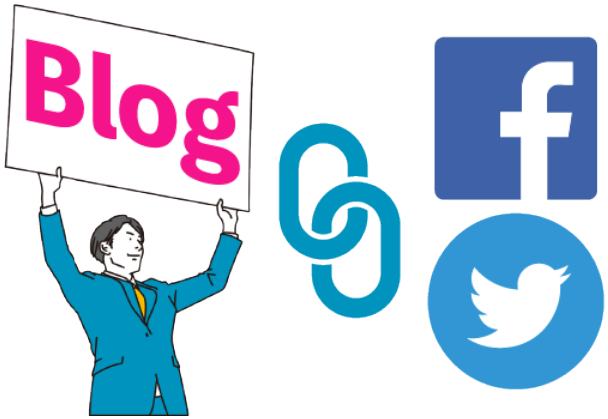

本プランではオプションとして、ページを追加した時や、ブログに新しく記事を投稿した時に、その情報をfacebookやtwitterに通知する仕組みもご用意しております。

この仕組みを用いれば、物理的な手間が3分の1に縮小される計算になります。

本プランにてサイト作成ご依頼の際は是非ご検討ください。

弊社ホームページにて簡単お見積り

「**3.3万円から作れるホームページプラン**」にてページの追加作成を依頼したい。
「**オリジナルプラン**」にて機能追加を依頼したい。

などなど、プランの範囲を超える追加事項をご依頼される場合、気になるのはその費用かと思います。
そこでシステムブレインWEB事業部のホームページでは、**ホームページ制作に掛かる費用のお見積りを、お客様ご自身の手で簡単に出すことができます。**

下記URLまたはQRコードより各プラン毎のお見積りフォームをご覧いただくことができます。ご興味御有りの方は是非一度お確かめください。

■簡単お見積りフォーム（3.3万円から作れるホームページプラン）
URL・・・ https://sysb-web.jp/price/quote_30000yen/

QRコード：

■簡単お見積りフォーム（オリジナルプラン）
URL・・・https://sysb-web.jp/price/quote/

QRコード：

※簡単お見積りフォームでの金額はあくまで概算です。
正式な金額に関しましてはお打合せにて。

お申込みから公開までの流れ

基本となるテンプレートデザインをお選びください。

▼

お電話（055-975-4141）にてお申込み下さい。

▼

お申込み内容を弊社にて確認後、ご指定のメールアドレスに制作開始をご連絡いたします。

▼

ホームページ制作（約1週間）

▼

出来上がったホームページを一度ご確認いただき、
修正点を確認後、弊社制作担当まで修正個所をご連絡ください。（※1）

▼

ホームページ公開

※1：修正について
ホームページ公開前の修正は1度限りとなっております。ホームページ公開後のページ内容の修正はお客様ご自身で行って頂くか、有償にて弊社にご依頼いただく形になります。

システムブレイン株式会社 WEB事業部
〒411-0903　静岡県駿東郡清水町堂庭238-4
TEL : 055-975-4141　FAX : 055-975-7080
URL : https://sysb-web.jp/