Becky! の基本設定

⇒メールソフトの設定をする前に、設定に必要な情報をご確認ください。

POP3/IMAP/SMTP 方法

1Beckyを起動し、メニューバーの【ツール】から【メールボックスの設定】をクリックします

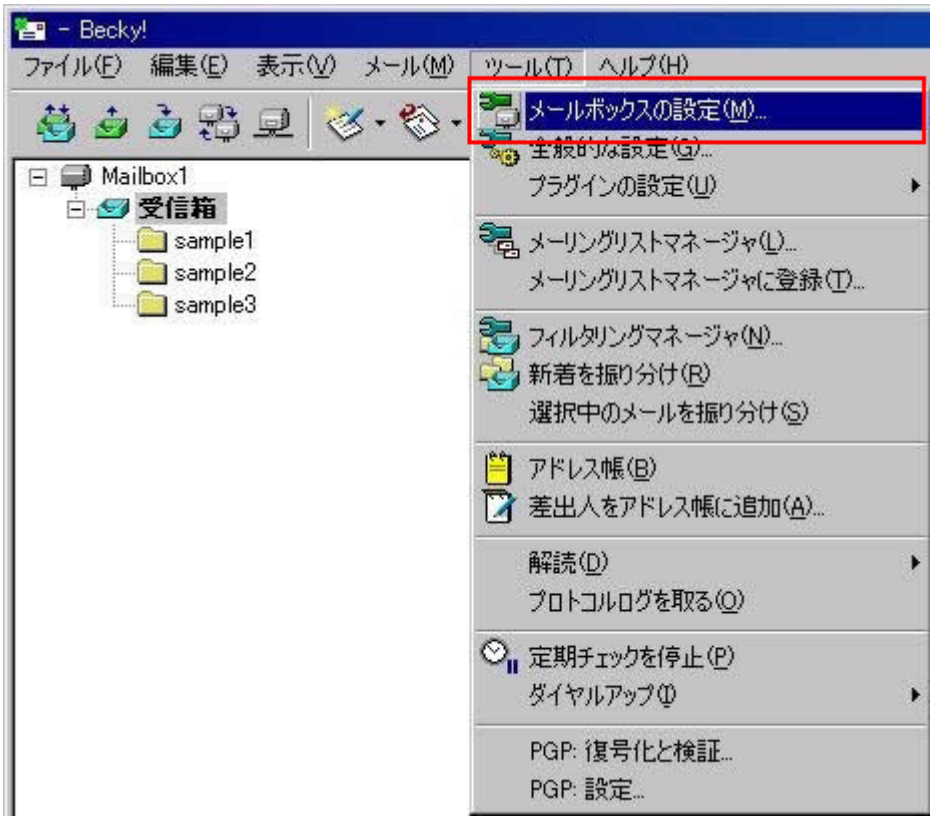

2【基本設定】タブを選択し、各項目を入力します。

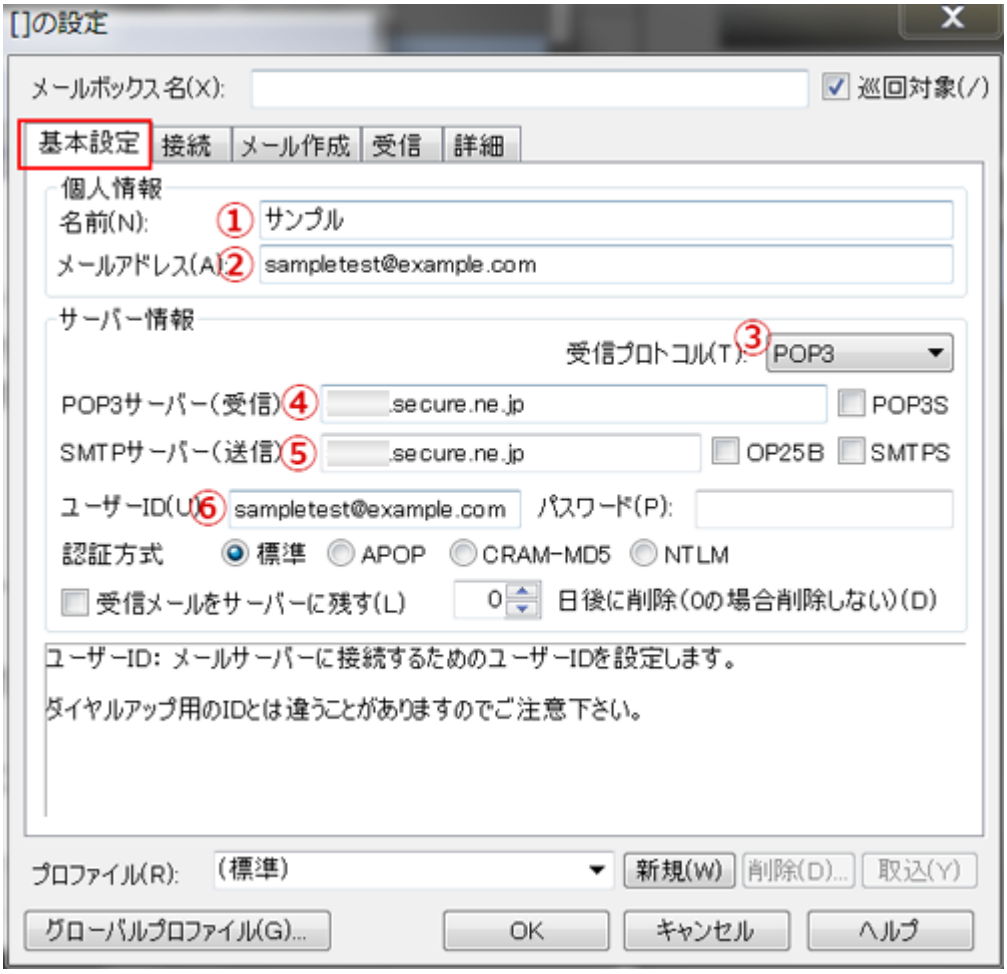

④と⑤に入力するサーバー名の確認方法
サーバー名は、お渡しした設定情報ファイルに記載しております。

入力項目	
①名前	任意でご入力してください
②メールアドレス	ご登録するメールアドレスを入力してください
③受信プロトコル	POP3 か IMAP4 をお選びください
□POP サーバー（受信）	ご契約のサーバー名を入力してください
□SMTP サーバ（送信）	ご契約のサーバー名を入力してください
⑥ユーザ□ ID	ご登録するメールアドレスを入力してください
⑦パスワード	メールアカウント作成時に設定したパスワードを入力してください。

3 SMTP 認証 にチェックをいれ□LOGIN□PLAIN□にチェックをいれます
□SMTP は 587 で使用してください。

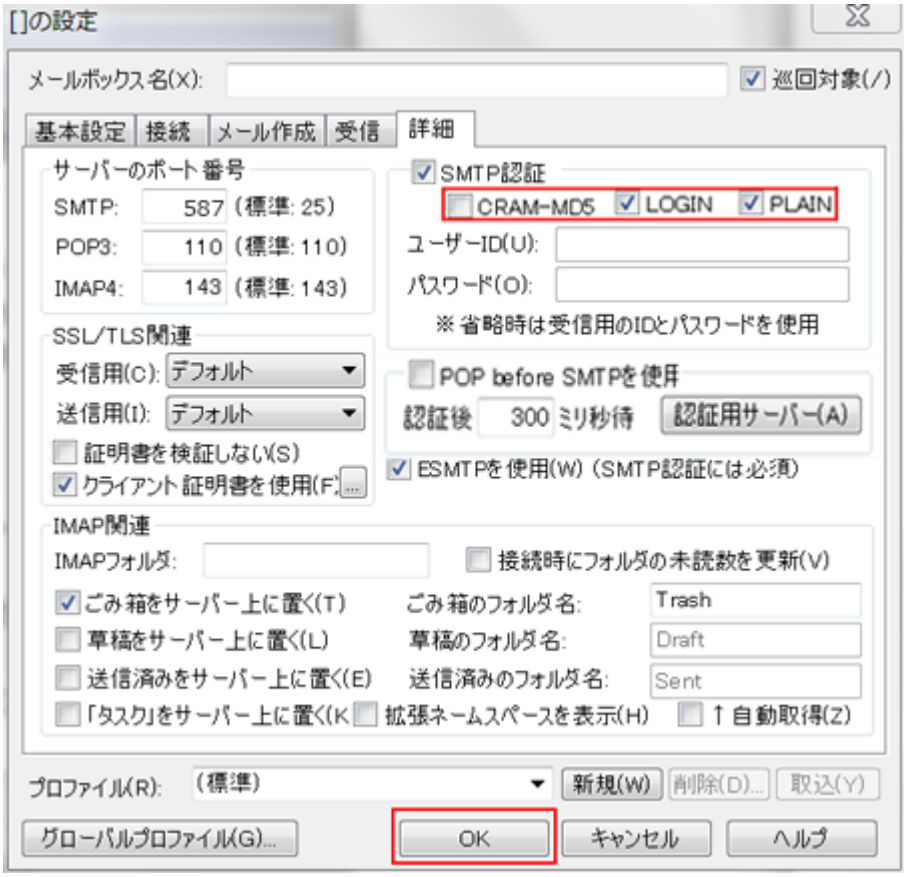

LOGIN、PLAIN にチェックを入れてください
ACE01プランのバージョンによって、CRAM-MD5 は利用できません。
、af***.secure.ne.jp、ak***.secure.ne.jpでは利用出来ません。

POP over SSL、SMTP over SSL の設定方法

1 Becky を起動し、メニューバーの【ツール】から【メールボックス】をクリックします。

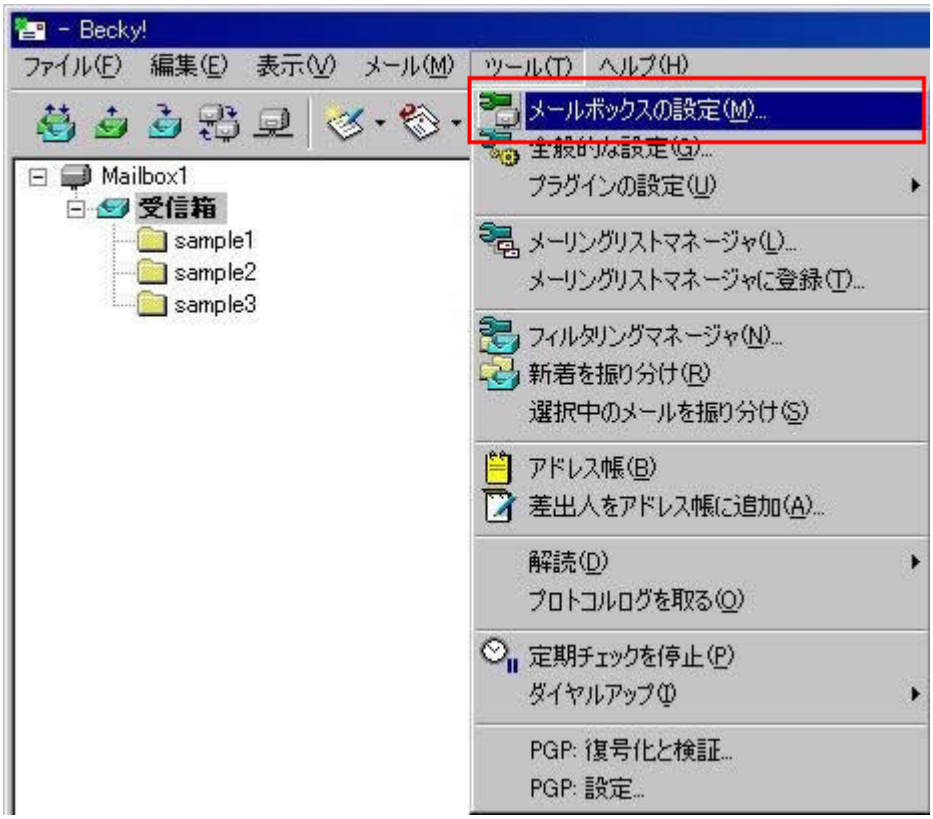

2 ［基本設定］**タブを**選択**し、**設定済**みのメールアカウントを**変更**します。**

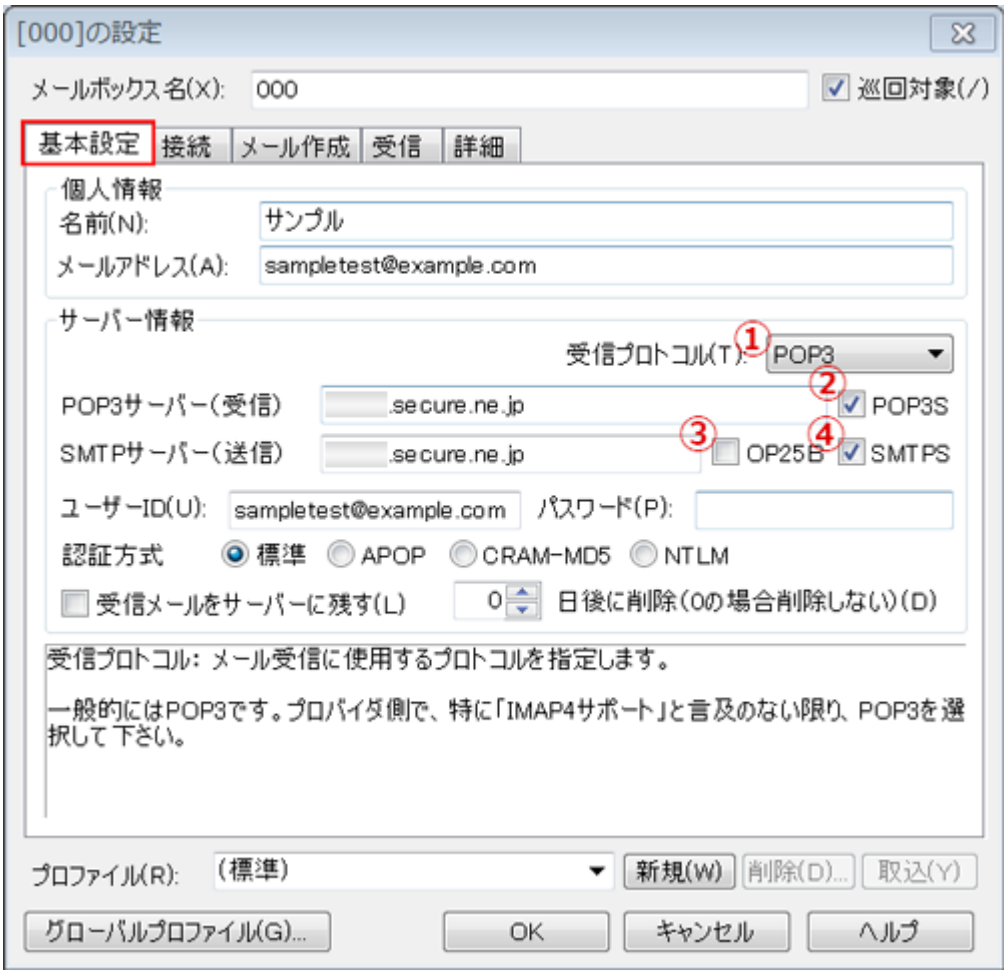

入力項目	
①受信プロトコル	POP3 を選択します
□POP3S	チェックをいれます□
□OP25B	チェックをはずします
□SMTPS	チェックをいれます□

□POP3S□SMTPS にチェックを入れると、それぞれ下記の画面が表示されますので、いずれも【はい】をクリックしてください

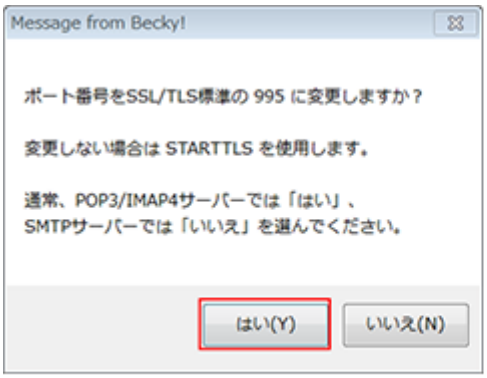

POP3S

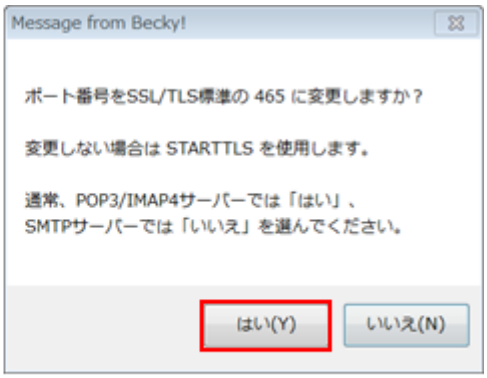

SMTPS

3 ［詳細］タブを選択し、必要情報を入力して□OK□をクリックします。

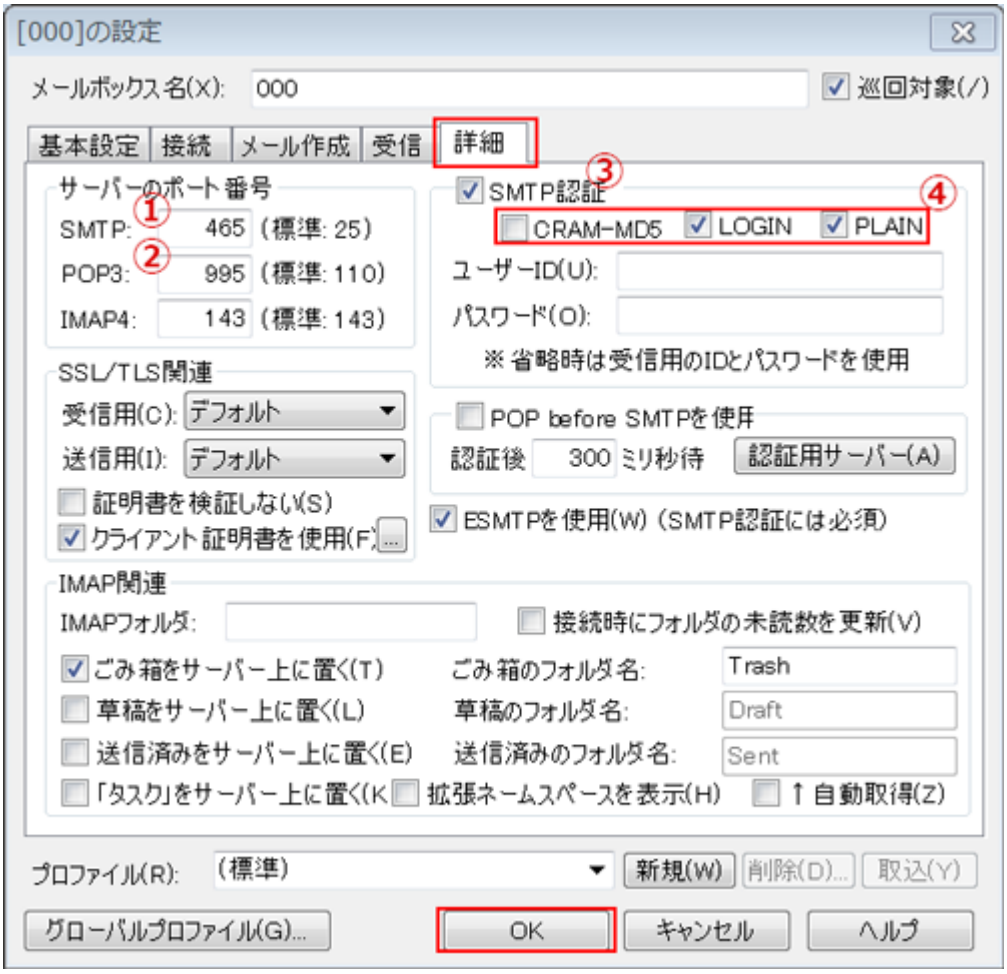

入力項目	
□SMTP	465 を入力してください **手順 2 で【はい】を選択した場合、自動的に入力されています。**
□POP3	995 を入力してください **手順 2 で【はい】を選択した場合、自動的に入力されています。**
□SMTP 認証	チェックをいれます
□	LOGIN□PLAIN にチェックを入れてください **ACE01プランのバージョンによっては□CRAM-MD5 は利用できません。**

IMAP over SSL□SMTP over SSL の設定方法

1□Becky を起動し、メニューバーの【ツール】から【メールボックス】をクリックします。

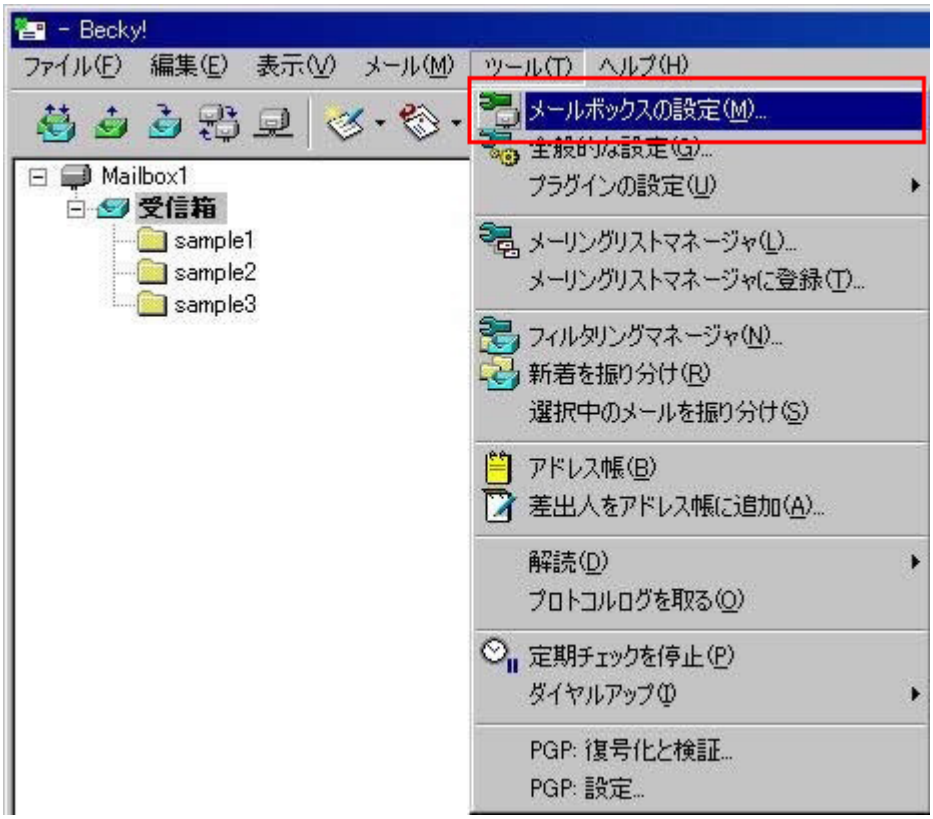

2 ［基本設定］**タブを**選択**し、**設定済**みのメールアカウントを**変更**します。**

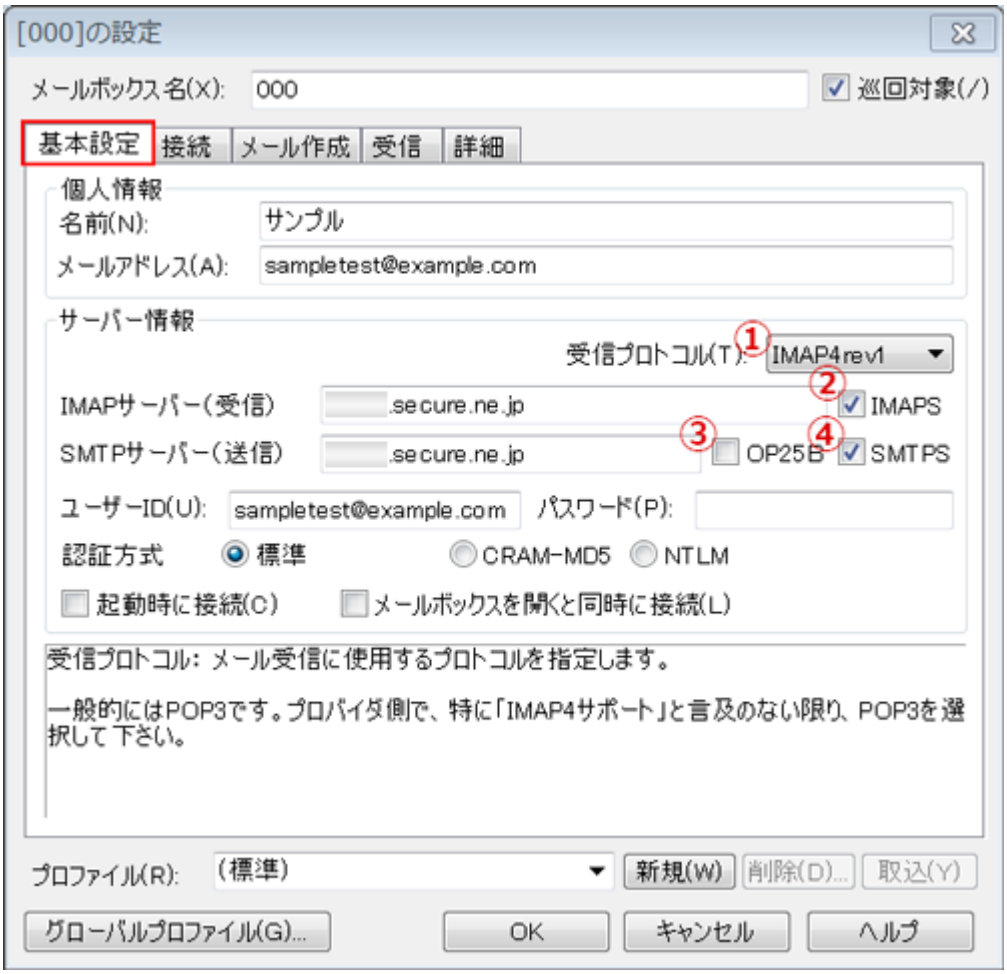

入力項目	
①受信プロトコル	IMAP4 を選択します
□IMAPS	チェックをいれます□
□OP25B	チェックをはずします
□SMTPS	チェックをいれます□

□IMAPS□SMTPS にチェックを入れると、それぞれ下記の画面が表示されますので、いずれも【はい】をクリックしてください

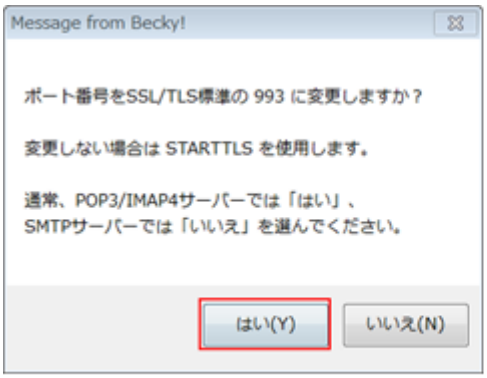

IMAPS

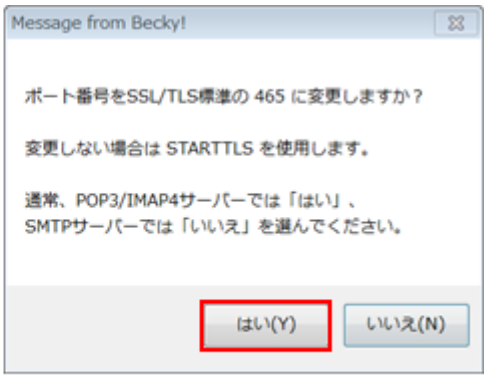

SMTPS

3 ［詳細］タブを選択し、必要情報を入力して□OK□をクリックします。

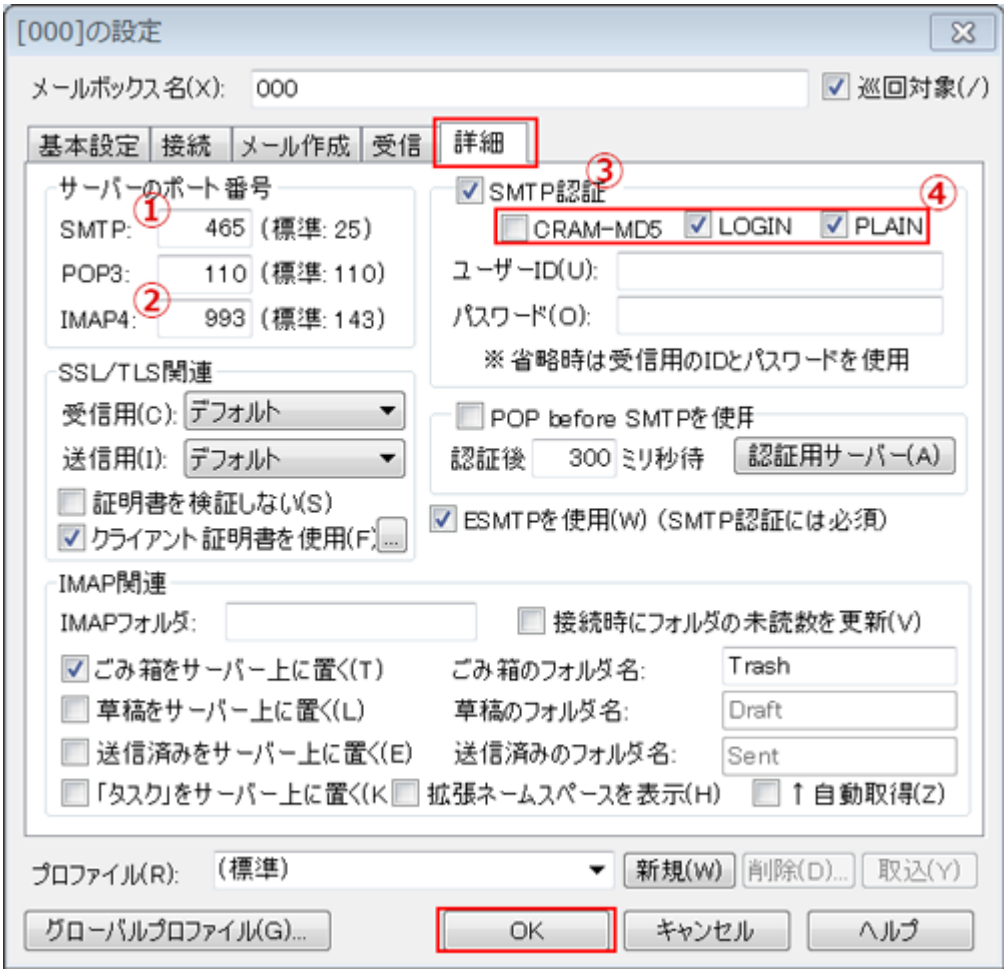

入力項目	
□SMTP	465 を入力してください **手順 2 で【はい】を選択した場合、自動的に入力されています。**
□IMAP4	993 を入力してください **手順 2 で【はい】を選択した場合、自動的に入力されています。**
□SMTP認証	チェックをいれます
□	LOGIN□PLAIN にチェックを入れてください **ACE01プランのバージョンによっては□CRAM-MD5 は利用できません。※**

□af***.secure.ne.jp□ak***.secure.ne.jpでは利用出来ません。